

LOCAÇÃO E BALDRAME
Nível + 000
Escala 1/100

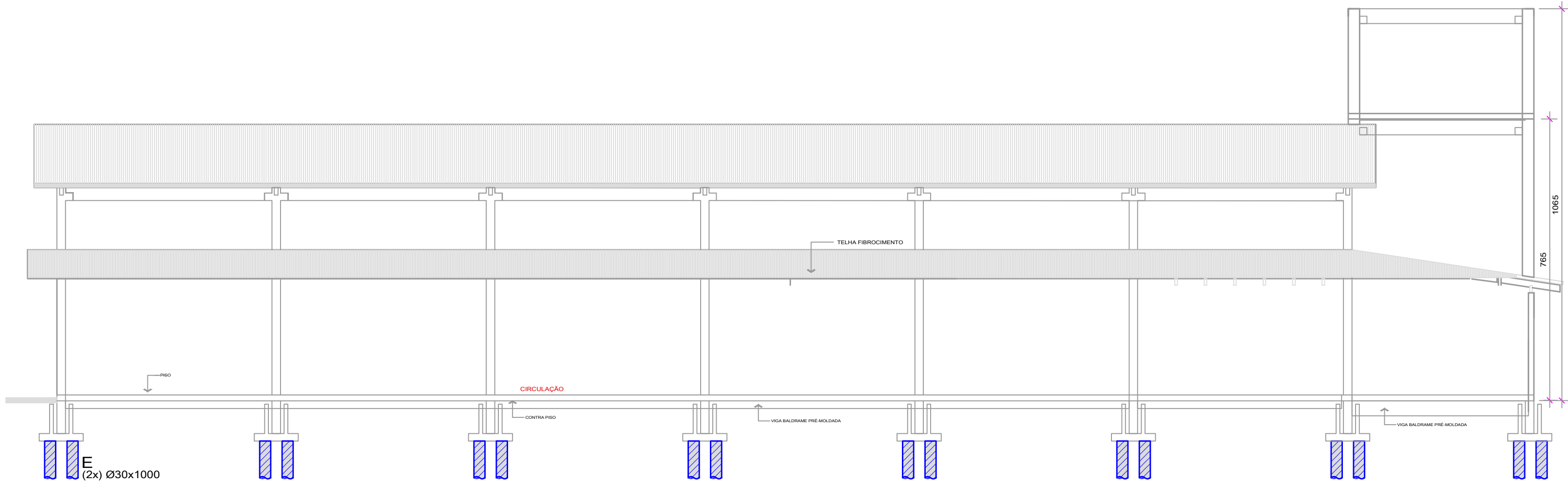

CORTE BB
Escala 1/100

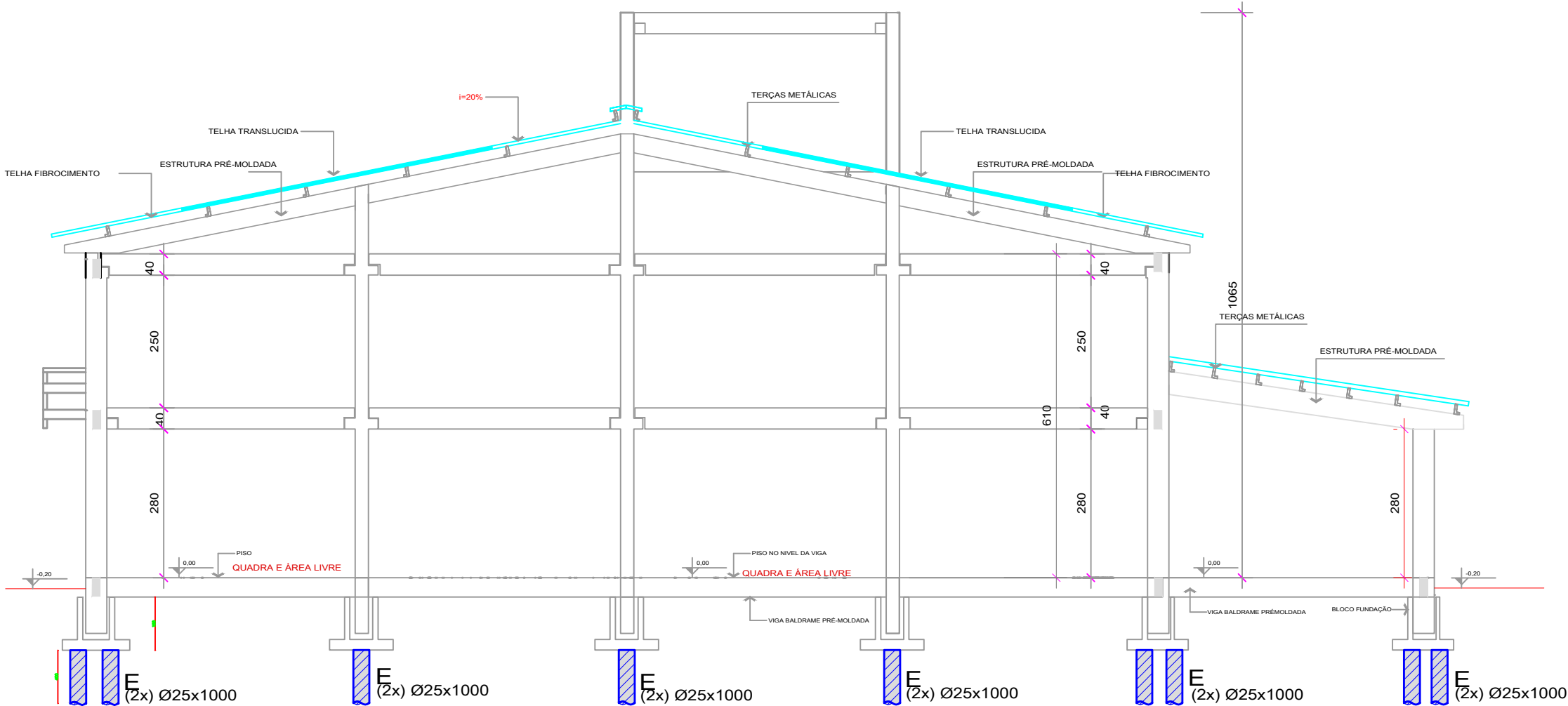

CORTE AA
Escala 1/100

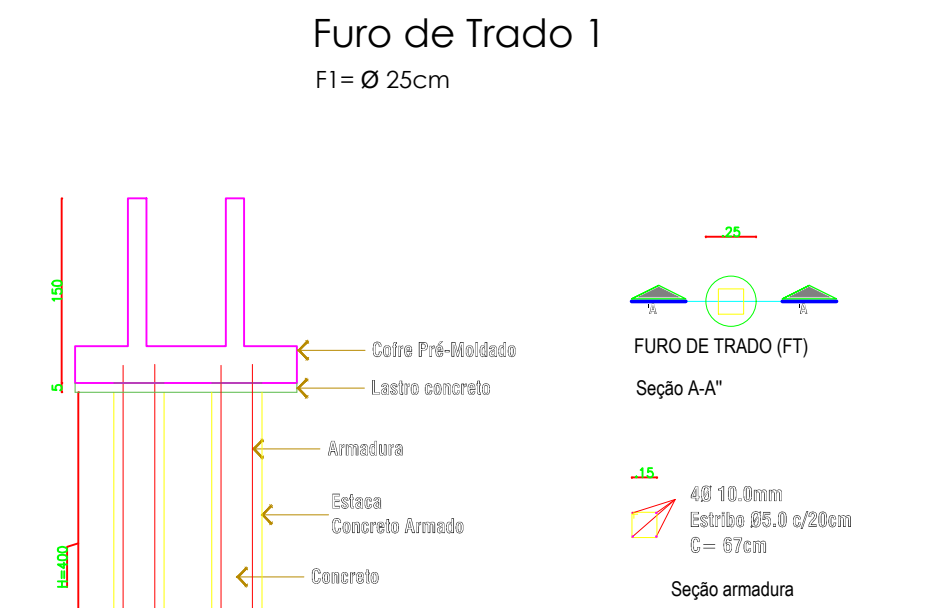

Nota: Será de exclusiva responsabilidade da empresa que fornecerá a estrutura pré-fabricada o cálculo, segurança, desempenho e durabilidade do mesmo baseado nas Normas vigentes, incluindo, fundações (rasas ou profundas), blocos/sapatas, pilares e vigas, terças e telhas. A empresa executora será totalmente responsável por realizar todos os devidos cálculos das estacas com a finalidade de indicar se o pré-dimensionamento disponibilizado pelo projeto inicial garante a estabilidade e solidez da estrutura e em caso de insuficiência deverá ser comunicado a Fiscalização para os devidos trâmites de adequação do contrato. A empresa deverá apresentar ART do projeto, dimensionamento e execução da fundação profunda, assim como de toda a estrutura a ser executada.

Aprovações:

Representante Tomador

Geison Kurtz
Prefeito

Responsável técnico(a)

Henrique Duarte Sales carvalho

Secretário de Planejamento

Vilmar Schwambach

Revisão	Alteração	Desenhista	Data
02			
01			
00	Emissão Inicial	Henrique	19/04/2025

PROJETO BÁSICO

Engenheiro(a):

HENRIQUE D. S. CARVALHO
CREA/SC: 119279-5

Email: planejamento@ituporanga.sc.gov.br

Proprietário:
Prefeitura Municipal de Ituporanga

CNPJ: 83.102.640/0001-30

Uso:
PROJETO DE CONSTRUÇÃO CENTRO
COMUNITÁRIO RIO AREIAS

Endereço da obra:
Estrada Geral Rio Areias - Ituporanga - SC

Referência:

Planta de Fundação (blocos, estacas e vigas baldrame)

Desenho: Henrique Carvalho	Área: Total:.....1.000,00m²	Data: Maio / 2025 Escala: Indicada	Prancha: A-1 01/03
----------------------------------	--------------------------------	---	------------------------------